Bitte beachten Sie die neuen Hygieneanforderungen!

Mit Sorgfalt und strenger Hygiene werden wir gemeinsam unserer Verantwortung für die Eindämmung des Coronavirus gerecht.

Beim Betreten des Akademiezentrums und beim Bewegen im Gebäude ist eine Mund-Nase-Maske zu tragen, ausgenommen am Platz im Seminarraum und beim Essen und Trinken.

Das Akademiezentrum führt eine Anwesenheitsliste im Empfangsfoyer, so dass Kontakte im Infektionsfall zurückverfolgt werden können. Bitte tragen Sie sich bei Ankunft in die Liste ein. Diese wird nach vier Wochen datenschutzgerecht vernichtet.

Bitte schütteln Sie bei der Begrüßung keine Hände oder umarmen die Person.

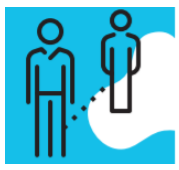

Bitte wahren Sie den Abstand von mindestens 1,50 m.

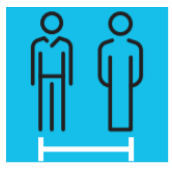

Bitte halten Sie die Abstände auf Laufflächen und im Toilettenbereich ein. Im Waschbereich der Toiletten sowie im Kofferlager darf sich nur <u>eine</u> Person aufhalten.

Bitte wahren Sie die Nies- und Hustenetiketten.

Waschen Sie sich regelmäßig die Hände. Bitte desinfizieren Sie sich die Hände <u>bevor</u> Sie die Cateringräume (Gewölbehalle und –saal) betreten.

Bitte halten Sie die Hände aus dem Gesicht fern.

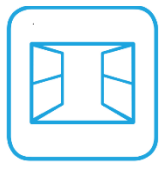

Bitte lüften Sie <u>mehrmals am Tag</u> Ihre(n) gebuchten Seminarraum/Seminarräume für einige Minuten. Die Türen der Seminarräume müssen während Ihrer Veranstaltung offenbleiben.

Bitte tragen Sie für die Benutzung des Moderatorenkoffers und die Bedienung der Technik die zur Verfügung gestellten Einweghandschuhe und entsorgen diese danach.